

# LAMPIRAN 1

## BUKTI PENGUMPULAN KEBUTUHAN SISTEM

### Pengumpulan data peserta didik

The screenshot shows an Excel spreadsheet titled "daftar\_psd-SD NEGERI 1 KARANGSARI-2021-04-30 08:53:44 (Repaired)". The spreadsheet contains a list of students with the following columns: No, Nama, NIPD, JK, NISN, Tempat Lahir, Tanggal Lahir, NIK, Agama, Alamat, RT, and RW. The data includes names like ADI PUTRA, ADITYA PERMANA, AHMAD AL GIFAHHI, and others, along with their respective IDs and birth information.

No	Nama	NIPD	JK	NISN	Tempat Lahir	Tanggal Lahir	NIK	Agama	Alamat	RT	RW
1	ADI PUTRA	1360	L	0115969985	MALANG	2011-01-10	3507030110110001	Islam	JL Raya Gunung gebang	29	5 Gu
2	ADITYA PERMANA	1337	L	0103286455	MALANG	2010-03-11	3507031103100002	Islam		0	30 6 GU
3	AHMAD AL GIFAHHI		L	3139466490	MALANG	2013-10-04		Islam	Jl. Raya Gunung gebang	25	3 Gu
4	AHMAD NAZAM RIDHO MUZAKKY		L	0121090709	MALANG	2012-11-06	3507030611120003	Islam	DSN GUNUNG GEBANG	26	5 GU
5	AHMAD NIZAM RIDHO MUZAKKY		L	0123424374	MALANG	2012-11-06	3507030611120001	Islam	Jl. Raya Gunung gebang	26	5 Gu
6	AHMAD RIZKY		L	0124758895	MALANG	2012-07-08	3507030807120003	Islam	DSN GUMUKMAS	30	6 GU
7	AICHA ZAHIRA ROMLI	1353	P	0111875953	MALANG	2011-04-04	3507034404110001	Islam	Jl/Kampung	26	5 GU
8	ALI BUSRO		L	0109822726	MALANG	2010-03-06	3507030603100002	Islam	JL. Raya Gunung gebang	24	4 Gu
9	ALI IMRON	1324	L	0098844463	MALANG	2009-02-08	3507030401090003	Islam	Jl.Kampung	24	4 GU
10	ALIKA NOVITA AMALIYAH		P	3143122597	MALANG	2014-02-20		Islam	Dsn Gunung gebang	27	5 Gu
11	ALVIN NUR HIDAYAH		L	0104325057	MALANG	2010-04-30	3507033004100003	Islam	Krajan	8	3 Kra
12	ALWI RAMADHANI		L	0131080097	MALANG	2013-07-31		Islam	BANJAR PATOMAN	11	4 BA
13	ANA FIGROTUL AULIA RAHMAH		P	3131198949	MALANG	2013-05-06		Islam	Jl. Raya Gunung gebang	25	5 Gu
14	ANIS KURILLAH		P	0135415774	MALANG	2013-05-27	3507036705130001	Islam	Dsn Gunung gebang	27	5 Gu
15	ARIF FADIANSIA		L	3134378388	MALANG	2013-10-21		Islam	Jl. Raya Pringgodani	1	1 Kra
16	ARINA FITROTUN NAFILA		P	0121661001	MALANG	2012-08-19	3507035908120002	Islam	-	25	5 Gu
17	ARINA SHINTA BELLA		P	0138815912	MALANG	2013-02-19	3507035902130001	Islam	-	9	1 Kra
18	ASY SYIFA APRILIA	1339	P	0106689773	MALANG	2010-04-22		Islam	JL RAYA PRINGGODANI	9	1 KR
19	AYU NIRMALA ANHAMIYAH		P	3138799789	MALANG	2013-10-11		Islam	Dsn Gunung gebang	26	5 Gu

### Pengumpulan Data Guru

The screenshot shows an Excel spreadsheet titled "daftar-guru-SD NEGERI 1 KARANGSARI-2021-04-30 08:57:16 (Repaired)". The spreadsheet contains a list of teachers with the following columns: No, Nama, NUPTK, JK, Tempat Lahir, Tanggal Lahir, NIP, Status Kepegawaian, Jenis PTK, and Agama. The data includes names like Desi Finika Kustanti, Khoriska Devi Meilasari, and others, along with their NUPTK numbers and employment status.

No	Nama	NUPTK	JK	Tempat Lahir	Tanggal Lahir	NIP	Status Kepegawaian	Jenis PTK	Agama
1	Desi Finika Kustanti		P	Malang	1992-02-03		Guru Honor Sekolah	Guru Kelas	Islam DSN
2	Khoriska Devi Meilasari	9840768669130062	P	MALANG	1990-05-08		Guru Honor Sekolah	Guru Kelas	Islam Jl K
3	Mohammad Ridhoi	8836756658200002	L	MALANG	1978-05-04	197805042010011013	PNS	Guru Mapel	Islam JAL
4	Muchamad Sholeh	6842754656200012	L	MALANG	1976-05-10	197605102014081001	PNS	Guru Mapel	Islam Jl K
5	Mulyati	4863741642300012	P	MALANG	1963-05-31	196305311992012001	PNS	Guru Kelas	Islam
6	Rahayu Yulaika	8248741643300013	P	MALANG	1963-09-16	196309161987032015	PNS	Guru Kelas	Islam
7	Suprpto	7335741642200013	L	MALANG	1963-10-03	196310031983031005	PNS	Guru Kelas	Islam Jl R

## Kumpulan File SDN 1 Karang Sari

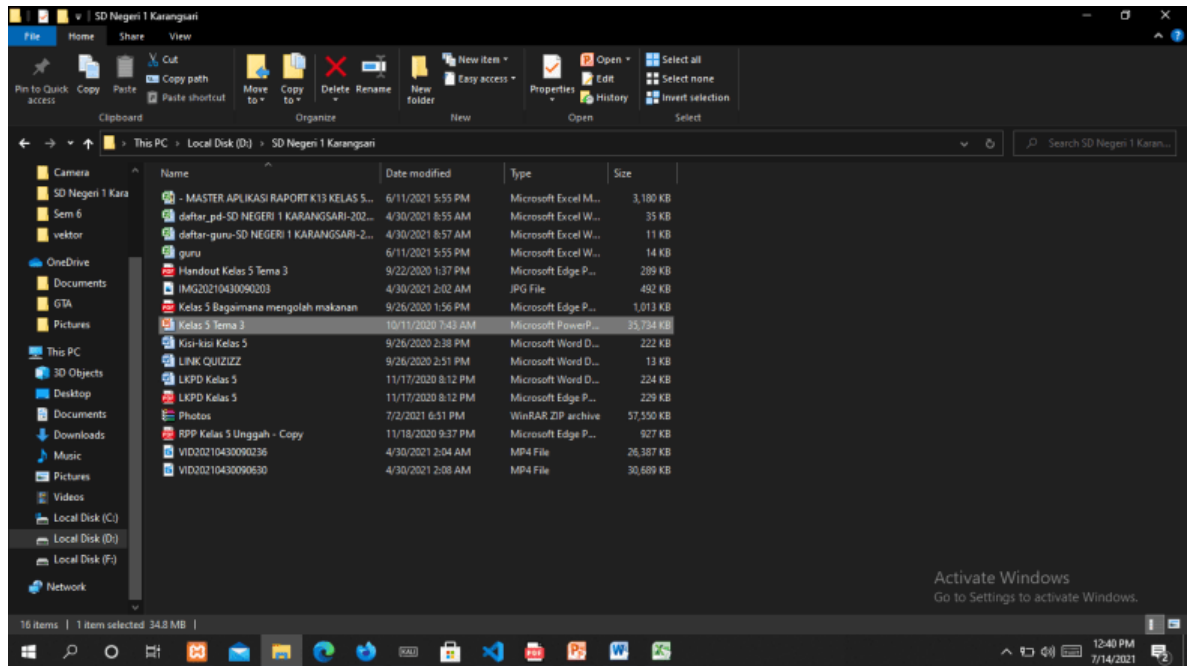

Surat Observasi

 KEMENTERIAN PENDIDIKAN DAN KEBUDAYAAN  
**POLITEKNIK NEGERI MALANG**  
Jl. Soekarno Hatta No.9 Malang 65141  
Telp (0341) 404424 – 404425 Fax (0341) 404420  
Laman://www.polinema.ac.id



Nomor : 26079 /PL2.1/PM/2020  
Lampiran : -  
Perihal : **Observasi data untuk Tugas Akhir**

18 DEC 2020

**Kepada Yth. Pimpinan SDN 1 KARANGSARI**  
Jl. Raya Gunung Gebang RT 25 RW 05, Watugupit, Karang Sari, Bantur,  
Malang, Jawa Timur 65179

Dengan hormat,  
Bersama ini kami mohon bantuan Bapak/Ibu, agar dapat memberi kesempatan kepada mahasiswa kami Jurusan Teknologi Informasi D3 Manajemen Informatika untuk dapat melakukan Observasi Pengambilan data di Perusahaan/Instansi yang Bapak/Ibu pimpin untuk kepentingan Observasi data untuk Tugas Akhir.  
Adapun nama-nama mahasiswa tersebut adalah sebagai berikut:

NO	NAMA	NIM
I.	Tubagus Putra Dharma	1831710183

Pemohonan Observasi tersebut akan dilaksanakan pada 04-Dec-2020 sampai 10-Feb-2021  
Demikian, atas perhatian dan kerjasamanya disampaikan terima kasih.

  
Direktur  
Pembantu Direktur I  
**Supriatna Adhisuwignio, ST., MT**  
NIP. 19710108 19903 1 001

Tembusan Yth :  
1. Ketua Jurusan Teknologi Informasi  
2. Ketua Program Studi D3 Manajemen Informatika

FRM.RIF.01.20.00

**LAMPIRAN 2**  
**BUKTI PENGUJIAN OLEH MITRA**



# Untitled form

SISTEM PENGOLAHAN DATA BERBASIS WEBSITE STUDI KASUS DI SDN 1 KARANGSARI  
KABUPATEN MALANG

<https://siakad.tad3.xyz/Auth>

\* Required

Email \*

Your email

Nama :

Your answer

Jabatan :

Your answer